

**СВИДЕТЕЛЬСТВО №**  
**О ПРОХОЖДЕНИИ ПЛЕМЕННОГО СМОТРА**  
**BREEDING TEST CERTIFICATE Nr**

Полное название кинологической организации (КО) / Name of the club \_\_\_\_\_

Порода / Breed \_\_\_\_\_

Кличка собаки / Name of the dog \_\_\_\_\_

№ регистрации в ВЕРК РКФ / RKF Nr \_\_\_\_\_

Пол / Sex: кобель / male сука / female \_\_\_\_\_ Дата рождения / Date of birth " \_\_\_\_\_ " \_\_\_\_\_ 20\_\_\_\_

Клеймо (микрочип) / Tattoo (Chip) \_\_\_\_\_

Отец / Sire \_\_\_\_\_

Мать / Dam \_\_\_\_\_

Заводчик / Breeder \_\_\_\_\_

Владелец / Owner \_\_\_\_\_

Адрес владельца / Address \_\_\_\_\_

**АНАТОМИЯ И СТАТИ СОБАКИ**

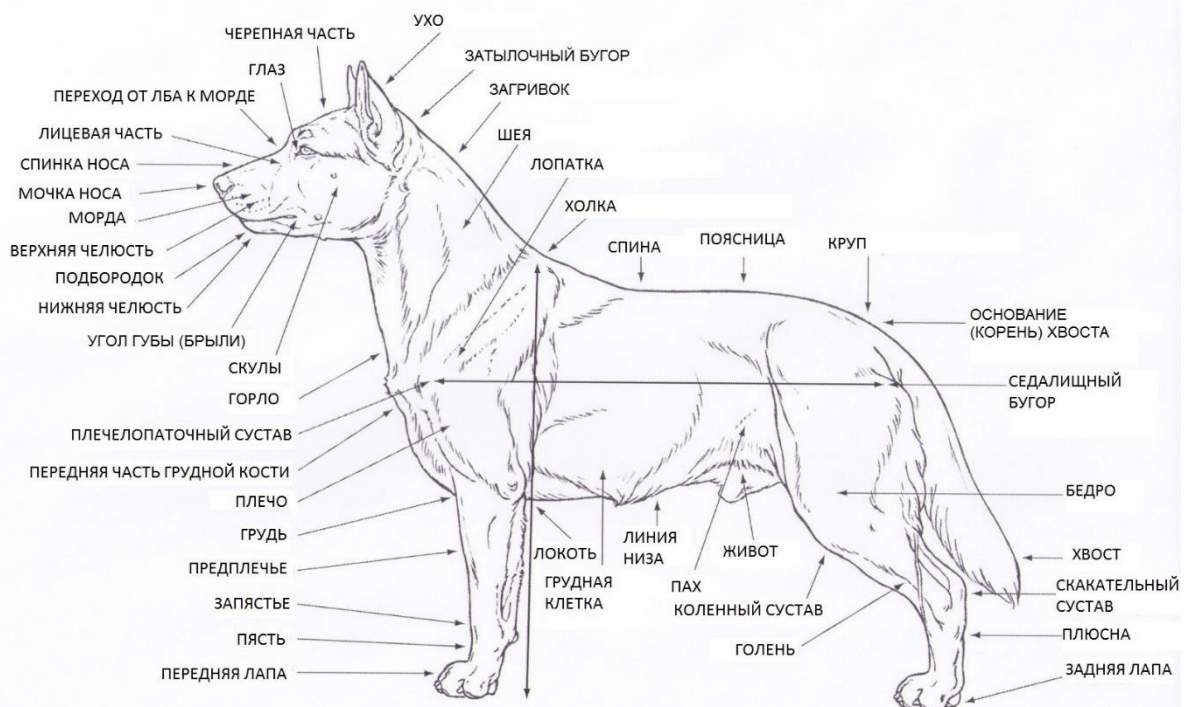

**УСТАНОВЛЕНО В ДЕНЬ ПЛЕМЕННОГО СМОТРА / RESULTS OF BREEDING TEST**

**ПРОМЕРЫ / MEASUREMENTS (промеры проводятся только специфические для породы)**

Вес собаки / Weight: (если предусмотрено и указано в стандарте) \_\_\_\_\_

Высота в холке / Height at withers \_\_\_\_\_

Косая длина туловища / Slanting length of the body \_\_\_\_\_

Высота в локте / Height at elbow \_\_\_\_\_

Глубина груди / Depth of chest \_\_\_\_\_

Обхват груди / Chest circumference: (если предусмотрено стандартом) \_\_\_\_\_

Обхват пясти / Circumference of pastern \_\_\_\_\_

Длина головы / Length of head: (если предусмотрено стандартом) \_\_\_\_\_

Длина морды / Length of muzzle: (если предусмотрено стандартом) \_\_\_\_\_

Обхват черепа перед ушами / Circumference of skull before ears: (если предусмотрено стандартом)  
\_\_\_\_\_

Обхват морды у основания / Circumference of muzzle at founding: (если предусмотрено стандартом)  
\_\_\_\_\_

**ДЕТАЛЬНОЕ ОПИСАНИЕ СОБАКИ:**

**общий вид, голова, глаза, выражение, пигментация, уши, зубы (прикус и комплект), шея, линия верха (холка, спина, поясница, круп), хвост, грудь, передние конечности, задние конечности, движения, шерсть, окрас, темперамент**

	Комментарии судьи / Judge's notes
Общий вид и тип / General appearance & Type	
Половой диморфизм / Sexual dimorphism	
Голова / Head	
Глаза, выражение / Eyes, Expression	
Уши / Ears	
Зубы / Teeth	

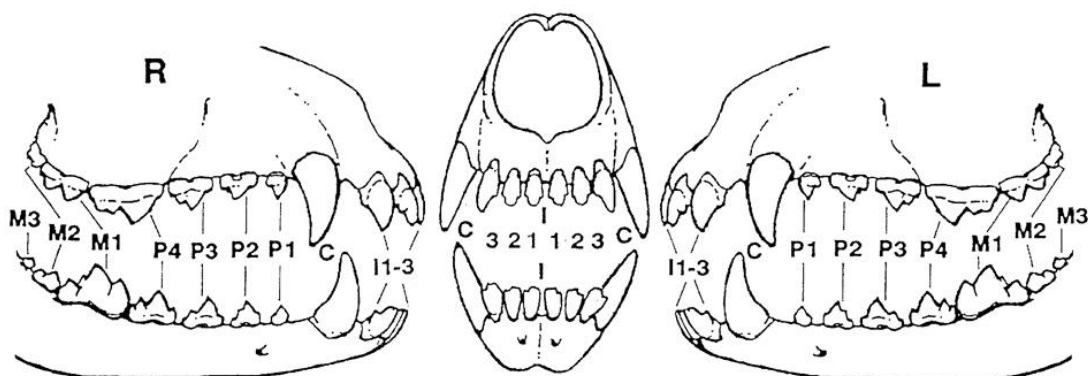

Отсутствующие зубы (отмечены) / Missing teeth (marked) \_\_\_\_\_

Все зубы в наличии / No teeth are missing

Двойные зубы / Double teeth \_\_\_\_\_

**Оценка прикуса / Characteristic of the bite**

	Да / Yes	Нет / No
<input checked="" type="checkbox"/> Ножницеобразный / Scissor bite	<input type="radio"/>	<input type="radio"/>
<input checked="" type="checkbox"/> Прямой / Direct bite	<input type="radio"/>	<input type="radio"/>
<input checked="" type="checkbox"/> Частично прямой / Partially direct bite	<input type="radio"/>	<input type="radio"/>
<input checked="" type="checkbox"/> Перекус (отход в мм) / Undershot (mm)	<input type="radio"/>	<input type="radio"/>
<input checked="" type="checkbox"/> Недокус / Overshot	<input type="radio"/>	<input type="radio"/>
<input checked="" type="checkbox"/> Перекрестный / Cross bite	<input type="radio"/>	<input type="radio"/>
<input checked="" type="checkbox"/> Нерядность / Not in the line	<input type="radio"/>	<input type="radio"/>
<input checked="" type="checkbox"/> Неправильное положение нижних клыков (в десну) / Wrong position of the lower canines	<input type="radio"/>	<input type="radio"/>

Примечания / Notes \_\_\_\_\_

Шея / Neck	
Холка, спина и поясница / Withers, Back & Loins	
Круп / Croup	
Хвост (постав) и состояние / Tail set & carriage, status	
Грудная клетка / Chest (in width & depth)	
Плечи и локти / Upper arms and elbows Углы передних конечностей / Angulation forehead	
Углы задних конечностей / Angulation backhand	
Шерсть (тип и структура) / Coat (type & structure)	
Окрас (детальное описание) и пигментация (мочка носа, веки, когти, подушечки лап) / Colour (in details) & pigmentation (nose, eyelids, nails, pads)	
Движения / Movement	
Поведение & темперамент / Behavior & temperament	

### 1. Проверка реакции при шуме / Examination at the noise

- без проблем / without problems                       сдержан, слегка насторожен / reserved  
 держится неуверенно / unsure                       очень испуган / much afraid

### 2. Проверка на столе / Examination on the table

- ведет себя дружелюбно / friendly                       сдержан / reserved                       держится неуверенно / unsure  
 очень испуган / much afraid                       проявляет агрессию / aggressive

### 3. Проверка при осмотре зубов / Checking during the teeth examination

#### *зубы осматривает судья / teeth are examined by the judge*

- без проблем / without problems                       с трудом / with difficulties                       проявляет страх / shows fear  
 невозможно осмотреть / impossible to examine                       не пытался / didn't try

#### *зубы показывает ведущий собаки / teeth are shown by the handler*

- без проблем / without problems                       с трудом / with difficulties                       проявляет страх / shows fear  
 невозможно осмотреть / impossible to examine                       не пытался / didn't try

### 4. Проверка при показе / Examination in the ring

- уверен в себе / sure                       дружелюбен / friendly                       сдержан / reserved  
 держится неуверенно / unsure                       проявляет агрессию / aggressive

Особые достоинства / Specific qualities \_\_\_\_\_

Особые недостатки / Specific faults \_\_\_\_\_

Рекомендации для племенного использования / Recommendations for breeding \_\_\_\_\_

### Заключение судьи / Judge's conclusion:

Вышеуказанная собака мною осмотрена и (рекомендована) (допущена) (условно допущена) (не допущена) к племенному использованию

- Не допущена к племенному разведению (НДР) – собака соответствует оценке «хорошо»
- Не допущена к племенному разведению (НДР) – собака соответствует оценке «удовлетворительно»
- Не допущена к племенному разведению (НДР) – собака соответствует оценке «дисквалификация»  
*(судья в обязательном порядке должен указать причину дисквалификации подробно)*

The above mentioned dog was examined by me and (recommended) (admitted) (admitted conditionally) (non admitted) for breeding

Место и дата Племенного смотра / Place & date \_\_\_\_\_

Судья / Judge \_\_\_\_\_ Подпись / Signature \_\_\_\_\_

М.П. / Stamp